

# US-Markets - The Big Picture & Strategies

Dienstag, 5. November 2024

Zähes Ringen um Gewinne oder Verluste prägte gestern den Handel an der Wall Street. Der RUT rettete noch einen leichten Gewinn für den Tag, während die anderen Indices mit überwiegend leichten Verlusten aus dem Handel gingen.

Der Handelsumsatz war an der Nasdaq geringer gegenüber dem Vortag, aber höher gegenüber dem Durchschnitt, an der NYSE geringer gegenüber Vortag und Durchschnitt.

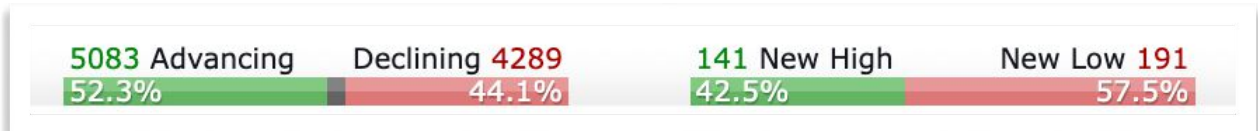

(Quelle: [finviz.com](https://finviz.com))





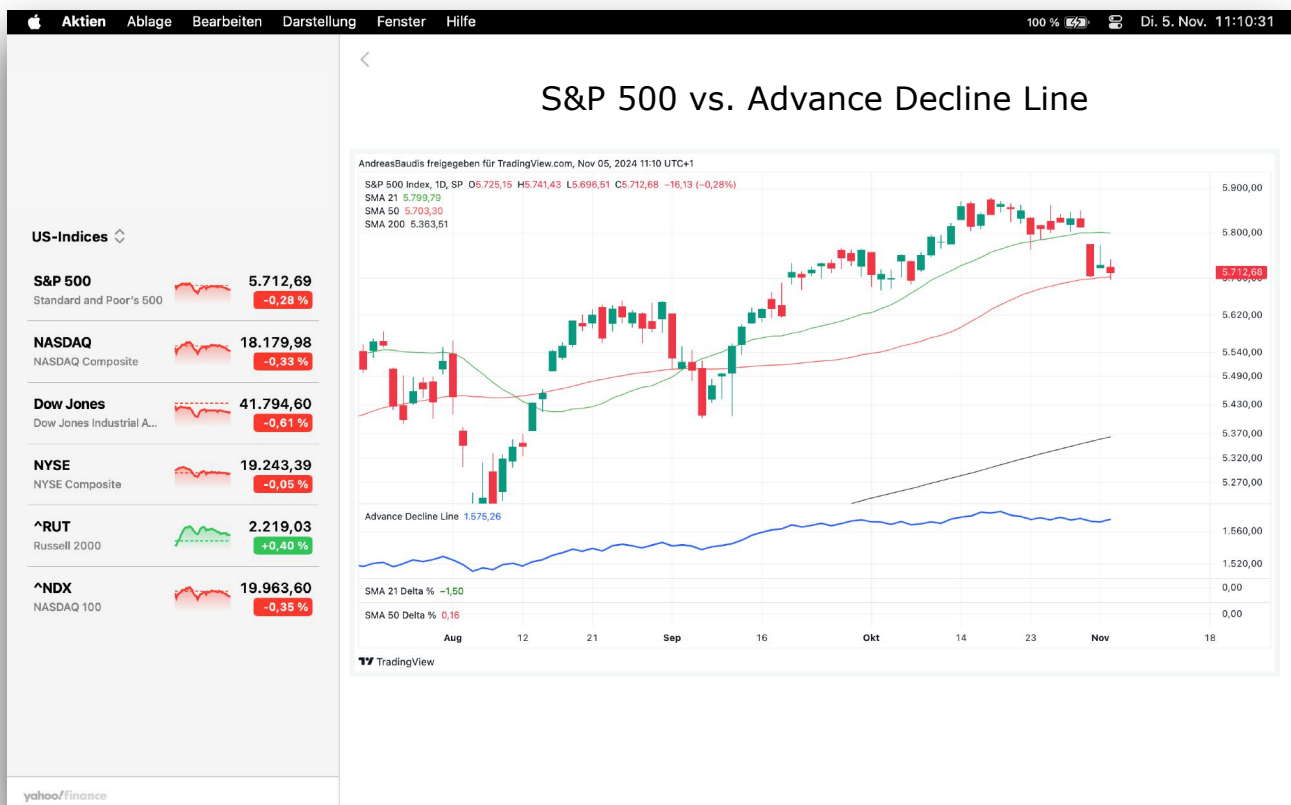

Der SPX hat gestern den SMA 50 getestet, konnte zur Schlussglocke aber wieder darüber schließen, ebenso der RUT. DJIA und NYA notieren beide unter dem SMA 50. Die Richtungslosigkeit des Gesamt-Marktes ist wohl am ehesten auf die nun endlich heute auf dem Plan stehende Präsidentschaftswahl zurückzuführen. Sobald hier politische Klarheit herrscht, sollte der Markt auch wieder zur "Normalität" zurückkehren.

Der Gesamt-Markt bleibt unter Verkaufsdruck.  
Ausblick: weiter Verkaufsdruck bis zur Wahl

In der LURO-Aktien-Strategie wurden alle Aktien am 31.10.2024 verkauft. Die Long-Call-Position auf den VIX bleibt bestehen - das Risiko ist überschaubar und vielleicht holt der Call ein paar Verluste wieder zurück.



## Wichtige Termine USA heute:

5. November 2024			
Handelsbilanz			
	–	\$-73.13 B	\$-70.431 B
14:30	Aktuell	Prognose	Vorherige
S&P Global PMI der Dienstleister			
	–	55.7	55.2
15:45	Aktuell	Prognose	Vorherige
S&P Global zusammengesetzter Einkaufsmana...			
	–	55.2	54
15:45	Aktuell	Prognose	Vorherige
ISM, Dienstleistungen PMI			
	–	51.6	54.9
16:00	Aktuell	Prognose	Vorherige
ISM Nicht-verarbeitendes Gewerbe, Beschäfti...			
	–	48.4	48.1
16:00	Aktuell	Prognose	Vorherige
10-jährige Schatzanweisung Auktion			
	–	–	4.066%
19:00	Aktuell	Prognose	Vorherige

# Die wichtigsten Quartalsergebnisse der Woche.

E EARNINGS WHISPERS		Most Anticipated Earnings Releases <small>for the week beginning</small> November 04, 2024							
Monday		Tuesday		Wednesday		Thursday		Friday	
Before Open	After Close	Before Open	After Close	Before Open	After Close	Before Open	After Close	Before Open	After Close
 CEG	 PLTR	 MLCO	 SMCI	 CELH	 ARM	 VST	 DKNG	 IEP	
 Constellation	 Palantir	 MELCO	 SUPERMICRO	 CELSIUS	 arm	 VISTRA ENERGY	 DRAFT KINGS	 IEP	
 BRK.B	 CLF	 SNDL	 DEV	 NVO	 AMC	 MRNA	 ARISTA	 ERJ	
 BERKSHIRE HATHAWAY INC.	 CLIFFS	 SUNDIAL	 devon	 novo nordisk	 amc	 moderna	 ARISTA	 EMBRAER	
 MAR	 HIMS	 ADM	 PAN AMERICAN	 CVS Health	 QCOM	 GOLD	 SQ	 CGC	
 Marriott INTERNATIONAL	 hims hers	 ADM	 PAN AMERICAN	 CVS Health	 Qualcomm	 BARRICK	 BLOCK	 CANOPY GROWTH	
 DOCN	 WYNN	 APLS	 LUMN	 ACB	 ELF	 DDOG	 RVN	 GTN	
 DigitalOcean	 Wynn RESORTS	 Apellis	 LUMEN	 AURORA	 elf	 DATADOG	 RIVIAN	 gray	
 YUMC	 ALAB	 APOLLO	 KINROSS	 HWM	 CLOV	 HAL	 U	 SONY	
 YumChina	 Astera Labs	 APOLLO	 KINROSS	 HOWMET AEROSPACE	 Clover	 HALLIBURTON	 unity	 SONY	
 FIS	 NVTI	 NMM	 CPNG	 TEVA	 APP	 MPW	 TTD	 NRG	
 BEN	 Navitas	 UNION PACIFIC	 coupang	 teva	 APPROVIN	 Medical Properties Trust	 theTradeDesk	 nrg	
 FRANKLIN TEMPLETON	 LSCC	 RACE	 MCHP	 FUN	 CDE	 CCJ	 AFRM	 AJNT	
 SLQT	 LATTICE	 Ferrari	 MICROCHIP	 Cedar Fair	 COEUR MINING	 Cameco	 affirm	 ADIENT	
 SELECTQUOTE	 NXPI	 LPX	 BBAI	 TM	 MELI	 ESPR	 FTNT	 AXL	
 FRPT	 NXP	 LP	 BIGBEAR.AI	 TOYOTA	 mercado libre	 ESPERION	 FORTINET	 AMERICAN AXLE & MANUFACTURING	
 freshpet	 ILMN	 GFS	 EXAS	 JCI	 HCL	 HERSHEY	 PINS	 FLR	
 BNTX	 illumina	 GlobalFoundries	 EXACT SCIENCES	 Johnson Controls	 Hega	 GEO	 Pinterest	 FLUOR	
 BIONTECH	 GT	 BLDR	 IRBT	 IONQ	 AMERICAN ELECTRIC POWER	 airbnb	 airbnb	 BLOOMING BRANDS	
 GOODYEAR		 Builders FirstSource	 Robot						
<a href="http://eps.sh/cal">http://eps.sh/cal</a>									
© 2024 Earnings Whispers									

SPY-ETF-Strategie mit Markt-Timing auf Basis des Big Picture im Vergleich zu buy & hold im S&P 500 ab 01.02.2018. Für die ETF-Strategie sind zusätzliche Regeln für Gewinnmitnahmen und Verlustbegrenzung erforderlich. Die Strategie dient in erster Linie dem direkten Vergleich zwischen buy & hold und Markt-Timing.



Die letzten Transaktionen der SPY-ETF-Strategie.

Portfolio Performance

Willkommen \*IBKR LB.xml

SPY - long - Uptrend - Filter - TP - X

SPY-Long-Call-Options@Uptrend.x

LURO-Aktien US - long - nach ETF-

LURO-Aktien US - long - nach ETF-

AÖNGW1 - buy & hold.xml

Do. 24. Okt. 11:09:33

Konten

Konto	Kontostand	Währung	Notiz
Cash	23.485,26	USD	

Cash

Umsätze Kontosaldenverlauf

Datum	Transaktion	Symbol	Stück	Orderkurs	Order-Betrag	Gebühren	Rest-Saldo Cash	Notiz
23.10.2024, 17:15	Verkauf	SPY	40,5	579,33	23.485,26	1,00	23.485,26	SL manuell wg. schlechter Preisperformance SPX - Ausbruch
09.10.2024, 22:00	Kauf	SPY	40,5	577,14	-23.398,48	1,00	0,00	Fortsetzung des Aufwärtstrends nach Seitwärtsbewegung
11.07.2024, 17:41	Verkauf	SPY	42	556,65	23.398,48	1,00	23.398,48	SL - SPX < Tief Vortag, nach 7 Tage in Folge + / hH & hT
02.07.2024	Kauf	SPY	42	549,01	-23.079,32	1,00	0,00	Fortsetzung des Aufwärtstrends
20.06.2024, 18:30	Verkauf	SPY	42,2	546,50	23.079,32	1,00	23.079,32	SL nach Anpassung des SL-Kurses - NDX/NDQ am Vortag 7
15.05.2024	Kauf	SPY	20,9	529,78	-11.085,70	1,00	0,00	FTD im NDQ
09.05.2024	Kauf	SPY	21,3	520,17	-11.085,69	1,00	11.085,70	erstmalig Wechsel von Korrektur auf Verkaufsdruck; daher
07.03.2024	Verkauf	SPY	43,1	514,81	22.171,39	1,00	22.171,39	TP % von Tief davor im SPX
08.01.2024	Kauf	SPY	43,1	474,60	-20.441,58	1,00	0,00	SPX close 0,5% ≥ SMA 21 uptrend resumes IBD Powertrend
22.11.2023	Verkauf	SPY	44,9	455,02	20.441,58	1,00	20.441,58	TP % SMA 21 im SPX
01.11.2023	Kauf	SPY	44,9	422,66	-18.989,75	1,00	0,00	FTD im NDQ
19.10.2023	Verkauf	SPY	44,5	426,43	18.989,75	1,00	18.989,75	SPX close -0,5% ≤ SMA 21 uptrend under pressure
06.10.2023	Kauf	SPY	44,5	429,54	-19.130,25	1,00	0,00	FTD im NDQ
16.06.2023	Verkauf	SPY	43,5	439,46	19.130,25	1,00	19.130,25	TP SPX 12 Tage in Folge hH/hT oder Tagesgewinn
17.05.2023	Kauf	SPY	43,5	415,23	-18.077,43	1,00	0,00	SPX close 0,5% ≥ SMA 21 uptrend resumes
03.05.2023	Verkauf	SPY	44,3	408,02	18.077,43	1,00	18.077,43	SPX close -0,5% ≤ SMA 21 uptrend under pressure
27.04.2023	Kauf	SPY	44,3	412,41	-18.273,94	1,00	0,00	SPX close 0,5% ≥ SMA 21 uptrend resumes
25.04.2023	Verkauf	SPY	45	406,08	18.273,94	1,00	18.273,94	SPX close -0,5% ≤ SMA 21 uptrend under pressure
29.03.2023	Kauf	SPY	45	401,35	-18.063,07	1,00	0,00	FTD im SPX und NDQ
29.07.2022	Verkauf	SPY	43,8	411,99	18.063,07	1,00	18.063,07	TP % vom Buypoint im SPX
15.07.2022	Kauf	SPY	43,8	385,13	-16.887,37	1,00	0,00	SPX close 0,5% ≥ SMA 21 uptrend resumes
22.04.2022	Verkauf	SPY	39,6	426,04	16.887,37	1,00	16.887,37	Rallye zu 90 % fehlgeschlagen
19.04.2022	Kauf	SPY	39,6	445,04	-17.642,54	1,00	0,00	FTD im DJIA

SPY-Long-Call-Option-Strategie mit Markt-Timing auf Basis des Big Pictures im Vergleich zu buy & hold im S&P 500 ab 01.05.2024. Für die Options-Strategie sind analog zur ETF-Strategie zusätzliche Regeln für Gewinnmitnahmen und Verlustbegrenzung erforderlich.



Die letzten Transaktionen der SPY-Long-Call-Option-Strategie.

Portfolio Performance

Willkommen \*IBKR LB.xml SPY - long - Uptrend - Filter - TP - \*SPY-Long-Call-Options@Uptrend. X LURO-Aktien US - long - nach ETF- LURO-Aktien US - long - nach ETF- A0NGW1 - buy & hold.xml

Konten

Konto	Kontostand	Währung	Notiz
Cash	13.075,00	USD	

Cash

Umsätze Kontosaldenverlauf

Datum Transaktion Symbol Stück (Anzahl x Faktor) Orderkurs Order-Betrag Gebühren Rest-Saldo Cash Notiz

23.10.2024, 17:15	Verkauf	SPY241220C00585000	100	12,85	1.284,00	1,00	13.075,00	SL manuell wg. schlechter Preisperformance SPX - Ausbruch
09.10.2024, 22:00	Kauf	SPY241220C00585000	100	13,70	-1.371,00	1,00	11.791,00	Fortsetzung des Aufwärtstrends nach Seitwärtsbewegung
11.07.2024, 17:41	Verkauf	SPY240830C00553000	200	14,94	2.987,00	1,00	13.162,00	SL - SPX < Tief Vortag, nach 7 Tage in Folge + / hH & hT
02.07.2024, 22:00	Kauf	SPY240830C00553000	200	9,52	-1.905,00	1,00	10.175,00	Fortsetzung des Aufwärtstrends
20.06.2024, 18:30	Verkauf	SPY240719C00525000	100	24,11	2.410,00	1,00	12.080,00	SL nach Anpassung des SL-Kurses - NDX/NDQ am Vortag 7 r
20.06.2024, 18:30	Verkauf	SPY240719C00535000	100	15,53	1.552,00	1,00	9.670,00	SL nach Anpassung des SL-Kurses - NDX/NDQ am Vortag 7 r
15.05.2024, 22:00	Kauf	SPY240719C00535000	100	8,52	-853,00	1,00	8.118,00	FTD im NDQ - Restlaufzeit: 65 Tage Delta ca.: 0,5 offene Kon
09.05.2024, 22:00	Kauf	SPY240719C00525000	100	10,28	-1.029,00	1,00	8.971,00	erstmalig Wechsel von Korrektur auf Verkaufsdruck; daher nu
01.05.2024	Einlage				10.000,00		10.000,00	US-Markt in Korrektur



LURO-Aktien-Strategie mit Markt-Timing auf Basis des Big Pictures im Vergleich zu buy & hold im S&P 500 ab 01.10.2024. Für diese Strategie sind analog zur ETF-Strategie zusätzliche Regeln für Gewinnmitnahmen und Verlustbegrenzung erforderlich.

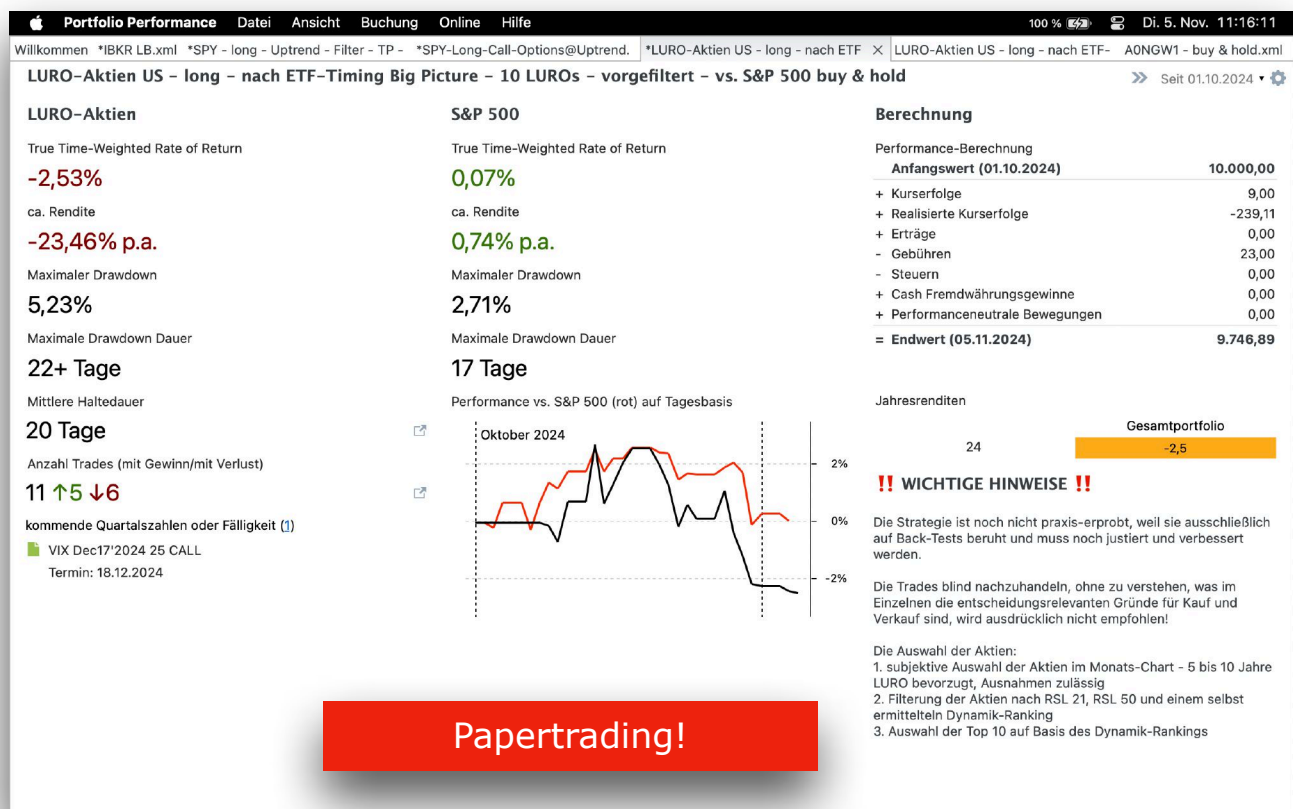

Die letzten Transaktionen der LURO-Aktien-Strategie.

Portfolio Performance

Willkommen IBKR LB.xml \*SPY - long - Uptrend - Filter - TP - \*SPY-Long-Call-Options@Uptrend.x \*LURO-Aktien US - long - nach ETF X LURO-Aktien US - long - nach ETF- A0NGW1 - buy & hold.xml

Konten

Konto	Kontostand	Währung	Notiz
Cash	9.603,89	USD	

Cash

Umsätze Kontosaldenverlauf

Datum	Transaktion	Symbol	Stück	Orderkurs	Order-Betrag	Gebühren	Rest-Saldo Cash	Notiz
31.10.2024, 19:04	Verkauf	AMP	2	513,85	1.039,74	1,00	9.603,89	Verkaufsdruck
31.10.2024, 19:04	Verkauf	SWK	9,4	93,39	874,12	1,00	8.564,15	Verkaufsdruck
31.10.2024, 19:03	Verkauf	ARES	6,3	168,57	1.063,75	1,00	7.690,03	Verkaufsdruck
31.10.2024, 19:03	Verkauf	APO	7,2	143,59	1.038,31	1,00	6.626,28	Verkaufsdruck
31.10.2024, 19:03	Verkauf	EXP	3,4	285,09	970,53	1,00	5.587,97	Verkaufsdruck
31.10.2024, 19:03	Verkauf	QCOM	5,9	162,47	952,52	1,00	4.617,44	Verkaufsdruck
31.10.2024, 19:03	Verkauf	IBP	4,2	217,81	905,79	1,00	3.664,92	Verkaufsdruck
31.10.2024, 19:03	Verkauf	TROW	8	109,63	881,48	1,00	2.759,13	Verkaufsdruck
31.10.2024, 18:59	Verkauf	NVDA	7,5	132,97	1.000,41	1,00	1.877,65	Verkaufsdruck
31.10.2024, 18:58	Verkauf	CAVA	7,6	133,74	1.012,24	1,00	877,24	Verkaufsdruck
30.10.2024, 14:33	Kauf	VIX241218C00025000	100	1,34	-135,00	1,00	-135,00	Absicherung wg. möglicher hoher Volatilität zu den Präsidentschaftswahlen
16.10.2024, 21:50	Kauf	TROW	8	111,52	-898,66	1,00	0,00	Ersatz-Invest für KLAC
15.10.2024, 18:36	Verkauf	KLAC	1,2	724,62	898,66	1,00	898,66	Kurs < SMA 50 bei hohem Umsatz und kräftigem Tagesverlust
09.10.2024, 22:00	Kauf	QCOM	5,9	170,22	-1.000,00	1,00	0,00	Fortsetzung Aufwärtstrend nach Seitwärtsbewegung
09.10.2024, 22:00	Kauf	KLAC	1,2	804,63	-1.000,00	1,00	1.000,00	Fortsetzung Aufwärtstrend nach Seitwärtsbewegung
09.10.2024, 22:00	Kauf	EXP	3,4	293,15	-1.000,00	1,00	2.000,00	Fortsetzung Aufwärtstrend nach Seitwärtsbewegung
09.10.2024, 22:00	Kauf	NVDA	7,5	132,65	-1.000,00	1,00	3.000,00	Fortsetzung Aufwärtstrend nach Seitwärtsbewegung
09.10.2024, 22:00	Kauf	ARES	6,3	158,16	-1.000,00	1,00	4.000,00	Fortsetzung Aufwärtstrend nach Seitwärtsbewegung
09.10.2024, 22:00	Kauf	SWK	9,4	106,61	-1.000,00	1,00	5.000,00	Fortsetzung Aufwärtstrend nach Seitwärtsbewegung
09.10.2024, 22:00	Kauf	IBP	4,2	239,96	-1.000,00	1,00	6.000,00	Fortsetzung Aufwärtstrend nach Seitwärtsbewegung
09.10.2024, 22:00	Kauf	AMP	2	493,24	-1.000,00	1,00	7.000,00	Fortsetzung Aufwärtstrend nach Seitwärtsbewegung
09.10.2024, 22:00	Kauf	CAVA	7,6	131,86	-1.000,00	1,00	8.000,00	Fortsetzung Aufwärtstrend nach Seitwärtsbewegung
09.10.2024, 22:00	Kauf	APO	7,2	138,02	-1.000,00	1,00	9.000,00	Fortsetzung Aufwärtstrend nach Seitwärtsbewegung

\*\*\* Anhang mit Erläuterungen \*\*\*

Verwendete Ticker-Symbole der Indices (in Klammern die Symbole auf TradingView, falls abweichend):

Hauptindices

S&P 500: SPX

Nasdaq Composite: NDQ (IXIC)

Dow Jones Index: DJIA (DJI)

Nebenindices

NYSE Composite Index: NYA

Russell 2000: RUT

Nasdaq 100: NDX

Verwendete Abkürzungen bzw. Erläuterungen:

FTD: Follow Through Day gemäß IBD-Definition

D-Day: Distribution Day gemäß IBD-Definition

FED: amerikanische Notenbank

RSL 50: relative Stärke nach Levy auf Basis von 50 Tagen

ATH: All-Time-High

A/D-Linie: Advanced Decline Line

Aufwärtstrend-Tag: ein Tag mit Tagesgewinn oder höherem Hoch und höherem Tief

\*\*\* Das Big-Picture-Konzept - Stand: 14.10.2024 \*\*\*

Das hier verwendete Konzept zur Einschätzung des Gesamt-Markt-Trends hat seinen Ursprung im Buch „Wie man mit Aktien Geld verdient“ von William J. O'Neil und dem von ihm gegründeten Finanzverlag „Investors Business Daily“, kurz IBD, erreichbar unter [www.investors.com](http://www.investors.com).

Ich habe das Konzept seit 2018 für mich überarbeitet und das Regelwerk so angepasst, dass es nur minimalen Interpretationsspielraum gibt, d.h. alle Regeln rausgeschmissen, die nicht digital ja oder nein sind oder diese bei Bedarf entsprechend ersetzt. Durch die Überarbeitungen ergeben sich hin und wieder kleine Abweichungen gegenüber dem Original Big Picture von IBD, die aber nicht nennenswert sind.

Die Analyse erfolgt hauptsächlich im Tageschart und zur Unterstützung am Wochenende im Wochenchart.

Der Grundgedanke ist folgender: 3 von 4 Aktien folgen dem Gesamtmarkt. Als Gesamtmarkt werden hierbei die folgenden marktbreiten Indices verstanden: S&P 500, Nasdaq Composite, Dow Jones Industrial Average und ergänzend der Russell 2000. Ich selbst habe die Liste der Indices noch um den NYSE Composite und den Nasdaq 100 ergänzt. Ist in der täglichen Analyse von allen Indices die Rede ist, dann sind die hier 6 aufgeführten Indices gemeint.

Wenn der Gesamtmarkt nun auf breiter Front nach Süden zieht, sind die eigenen Aktien im Depot meist mit davon betroffen und werden mit runter gezogen (Gegenwind).

Von November 2007 bis März 2009 verlor der S&P 500 in der Spitze rund 57 %. In diesem Zeitraum haben auch Aktiendepot's , die ausschließlich auf Buy & Hold setzen stark an Wert verloren, was man emotional auch ertragen können muss.

Im Gegenzug ist es einfacher und mit weniger Risiko verbunden, wenn man einen Aufwärtstrend im Gesamtmarkt für den Kauf einzelner Aktien nutzt (Rückenwind).

Im Ergebnis der täglichen Analyse, die mit etwas Übung nur wenige Minuten dauert, gibt es drei Möglichkeiten mit entsprechender Handlungs-Empfehlung für Aktien von IBD:

- Aufwärtstrend: Investitionsgrad bis 100 %
- Verkaufsdruck: Investitionsgrad bis 50 %
- Korrektur (vorher Abwärtstrend benannt): Investitionsgrad 0 %

Ich habe die Erfahrung gemacht, dass es durchaus sinnvoller ist, schon beim Auftreten von ● Verkaufsdruck auf Investitionsgrad 0 % umzusteigen.

In 2023 hat IBD den Investitionsgrad etwas differenziert und wie folgt in 5 Stufen aufgeteilt (Beispiel, nicht aktuell):



Im Mai 2024 wurde erstmalig der Wechsel von der Korrektur in einen Markt mit Verkaufsdruck von IBD vorgenommen, d.h. von rot auf gelb. Der Investitionsgrad wurde dabei von 20 % bis 40 % auf 40 % bis 60 % angehoben.

Es ist jedoch nicht klar definiert, in welcher Marktphase welcher Investitionsgrad empfohlen wird. Daher bleibe ich bei der bewährten Methode.



Letztlich muss jeder Investor für sich entscheiden, in welcher Höhe er bei welcher Marktlage investiert sein will.

Alternativ zum Kaufen/Verkaufen kann man sein Depot auch mit den bekannten Mitteln absichern.

\*\*\* Strategie- und Risikohinweise - Stand: 18.05.2024 \*\*\*

Das oben aufgeführte Big Picture und die Strategien stellen keine Handlungs-Empfehlung dar und dienen ausschließlich der Weiterbildung. Ich übernehme keine Haftung für Trades, die auf Basis meiner Einschätzungen durchgeführt werden. Auch habe ich keine gesetzlich vorgeschriebene Zulassung für Beratung in Wertpapieren und Börsenhandel.

Zur SPY-ETF-Strategie:

- Die Transaktionen werden im Regelfall zu Börsenschluss-Kursen ausgeführt.
- Es werden Bruchstücke des SPY gehandelt, damit eine 100 %ige Investition möglich ist.
- Je Transaktion wird 1 USD Brokergebühren berücksichtigt.
- Es werden keine Steuern berücksichtigt.

Zur SPY-Options-Strategie:

- Die Transaktionen werden im Regelfall zu Börsenschluss-Kursen ausgeführt.
- Eckdaten für die Auswahl der Option:
  - ◆ Delta ca.: 0,5 (gemäß Anzeige in der TWS)
  - ◆ Anzahl offener Kontrakte: mind. 200
  - ◆ Restlaufzeit: im Regelfall ca. 90 Tage, jedoch mind. 60 Tage
- Die für die Darstellung verwendete Software Portfolio Performance kann den Faktor 100 bei Optionen nicht korrekt abbilden. Daher wird als Stückzahl für 1 Option in Portfolio Performance 100 Stück angegeben, um die Gewinn- und Verlust-Rechnung korrekt zu berechnen.
- Je Transaktion in 1 Option wird 1 USD Brokergebühren berücksichtigt.
- Es werden keine Steuern berücksichtigt.
- Da Optionen gehebelte Finanzinstrumente sind, wird die Strategie nie zu 100 % investiert sein. Mit Beginn der Investition am 09.05.2024 wird auch erst einmal die kleinstmögliche Anzahl in Optionskontrakte investiert. Sobald nennenswerte Gewinne erwirtschaftet wurden, kann die Anzahl der Kontrakte erhöht werden. Es geht darum langsam in das Risiko hineinzuwachsen.
- Da es sich bei Optionen um gehebelte Finanzinstrumente handelt, muss man auch mit einer höheren Volatilität im Handelskonto rechnen, no risk, no money!

## Zur LURO-Aktien-Strategie

- Die Transaktionen werden im Regelfall zu Börsenschluss-Kursen ausgeführt.
- Es werden Bruchstücke der jeweiligen Aktien gehandelt, damit eine 100 %ige Investition möglich ist.
- Je Transaktion wird 1 USD Brokergebühren berücksichtigt.
- Es werden keine Steuern berücksichtigt.

Ideen und Kritik zu Verbesserung sind herzlich willkommen.

👉 Let's rock the Wall Street and may the force of money be with you! 👉